جام جم

www.jamejamdaily.ir

۴شنبه
۶ مهر ۱۴۰۱
اول ربیع الاول ۱۴۴۴
سال بیست و سوم
۶۳۱۷
روزنامه فرهنگی، اجتماعی صبح ایران
Wednesday - Sep- 28 -2022
قیمت در استان تهران و البرز ۴۰۰۰ تومان
و دیگر استان‌های کشور ۳۵۰۰ تومان

یادنامه‌ای برای امین تارخ

۸

امت رسول‌ا... در ایران برای مقدسات قیام کردند

خروش علیه آشوب

■ مردم با شعارهای «ایران پر از شهیده، فتنه جواب نمیده» «مرگ بر منافق فتنه‌گر» و «مرگ بر آل سعود خبیث» به این اتفاقات واکنش نشان دادند

■ سوءاستفاده منافقان و رسانه‌های غربی و عربی از موضوع مرگ مرحوم مهسا امینی در ایجاد فتنه و ناامن کردن کشور آشکار است

۲

شعار تیم ملی در جام جهانی ۲۰۲۲ قطر

تا پای جان، برای ایران

۴

بین الملل ۱۸

پیروزی بی‌سابقه ملی‌گرایان افراطی در انتخابات سراسری ایتالیا

احضار روح موسولینی

رسانه ۷

پخش مجموعه‌های جدید «بی‌همگان» «رعد» و «آتش سرد» از شبکه‌های سیما

شب‌های پاییزی دیدنی می‌شود

ورزش ۱۷

تیرانداز دانمارکی با هدایت مربی ایرانی اولین سهمیه المپیک را گرفت

بانوی اثرگذار تیراندازی

یادداشت

فصل تجدیدنظر

مهدی گیوه‌کی
مدیرمسئول

۱- انقلاب اسلامی این روزها با فتنه‌ای جدید روبه‌رو شده است؛ فتنه‌ای که با بهانه حادثه تلخ فوت مهسا امینی شروع و عبور از آن وارد زمین بازی‌ای شد که جریان ضدانقلاب تعریف کرده بود. جنگ احزابی شکل گرفت و در آن از لیبرال، سکولار، عدالتخواه دروغین، اصلاح‌طلب، تجزیه‌طلب، داعشی، کومله، سلبریتی و انواع و اقسام شبکه‌های ماهواره‌ای و شبکه‌های اجتماعی اینستاگرام، توییترو... در هجومی هماهنگ به خیال خود این بار آمدند که کار را تمام کنند؛ ولی همچون گذشته غلط بود آنچه می‌پنداشتند و با رستاخیز جان‌ها در دو راهپیمایی متوالی، بار دیگر ثابت شد پایه‌های نظام محکم‌تر از این حرف‌هاست که با چند شب آشوب و سطل زباله آتش زدن و شعار دادن، سوداهای برنامه‌ریزی شده قوام و دوام بگیرند.

۲- برای کسانی که دهه ۶۰ و در اوج دفاع‌مقدس، آشوب‌ها و ترورهای داعش‌گونه منافقین را به یاد دارند یا دهه ۷۰ آشوب‌های مشهد، اسلامشهر و قزوین را دیده‌اند و ماه‌های ۷۸ و ۸۸ خروج اصلاح‌طلبان از حاکمیت و همکاری آنان با منافقین و انواع گروهک‌ها با هدف براندازی و انقلاب رنگین را در کف خیابان‌ها تجربه کرده‌اند و اعتراضات سال ۹۶ و ۹۸ در دل دولت مدعی تدبیر را دیده‌اند، این اغتشاشات اخیر به لحاظ حجم و گستره خیلی پراهمیت نیست. نکته مهم اتفاقات اخیر، حضور غیرمعمول افرادی بود که عنوان سلبریتی یا اینفلوئنسر را یدک می‌کشند.

۳- شفاف و صریح باید گفت مشخصا سرنخ هدایت جریان سلبریتی‌ها در ایران نیست و دستور از سفارتخانه‌ها می‌رسد. این یک ادعا نیست و شواهد پیدا و پنهان فراوانی در این مورد وجود دارد. کافی است سفرهای گروهی و فردی اینفلوئنسرهای اینستاگرامی به ترکیه، دبی، فرانسه و ... را بررسی کنید؛ سفرهایی که به اسم برخی فعالیت‌های فرهنگی و آموزشی یا شرکت در نمایشگاه‌ها انجام می‌شود. اینفلوئنسرهای مرد و زنی که به‌راحتی و با کوچک‌ترین چراغ سبزی بدون این‌که خبر داشته باشند عامل سرویس می‌شوند و وقتی باز می‌گردند، منویات سرویس مذکور در حوزه سبک زندگی را در اینستاگرام اعمال می‌کنند و سربزنگاهی چون اتفاقات اخیر به خط دهنده اصلی به فالوئرهایشان که عمدتا جوانان هفده هجده تا ۳۰ سال هستند، تبدیل می‌شوند. فعالیت مشکوک این جریان آن‌قدر علنی است که یک فرد با داشتن صفحه آشپزی به اسم تبادل فرهنگی به انواع و اقسام سفارتخانه‌ها رفت و آمد دارد و با شخص سفیر کشور موصوف دیدار می‌کند. بعد این روزها شاهدیم در فضای مجازی بی در و پیکر به صورت لاینقطع در حال تحریک مردم برای حضور در کف خیابان است. این موضوع درخصوص سلبریتی‌های هنری و ورزشی نیز صدق می‌کند؛ جریانی که سال‌ها با پول کلان و حمایت دستگاه‌های مختلف فرهنگی چهره شده‌اند اما سرنخ‌شان دست دیگری است و در هنگامه امروز به آتش بیاران اصلی معرکه ضدنظام تبدیل شده‌اند.

۴- این‌که جریانی (حتی انقلابی) در داخل همواره سعی کرده با بازی با الفاظ و پنهان شدن پشت برخی واژه‌ها به اسم جذب به هوای تاثیرگذاری، این جریان سلبریتی را حمایت کند اشتباهی بزرگ بوده که این روزها در حال پرداخت تاوان این اشتباه هستیم که صد البته این تاوان در شرایط کنونی بسیار باارزش است، چراکه ماهی را هر وقت از آب بگیریم، تازه است. ما مدت‌هاست در ضلالت سلبریتیسم گرفتار شده‌ایم و بی‌گمان، هرگونه اقدام برای خروج از ضلالت و گمراهی امری مفید و میمون است.

۵- اکنون اما بهترین زمان برای تجدید نظر در برخی سیاست‌های مرتبط است. نهادهای مرتبط فرهنگی از یک سو و نهادهای قضایی و امنیتی از سوی دیگر باید در سیاست‌های خود درخصوص جریان سلبریتی تجدیدنظر اساسی کنند. این جریان ماهیت خود را بالاخره کاملا مشخص کرده است، هم اکنون باید با تفکیک این افراد به آمرین، عاملان، تحریک‌کنندگان و بازی‌خوردگان برخورد لازم با آنها صورت بگیرد. بالاخره کسی که امر به یک خشونت افسارگسیخته می‌کند و باعث خونریزی و تخریب اموال عمومی می‌شود باید یک جا پاسخگو باشد و هزینه مادی و معنوی رفتار غیرقانونی خود را بپردازد. البته باید توجه داشت برخورد با این جریان باید با قاطعیت، اقتدار و تدبیر و در چارچوب شرع و قانون صورت گیرد که بی‌شک خود این برخورد به نقطه عطفی روشن در سیستم تبدیل خواهد شد.

آنلاین

جام جم آنلاین

جدیدترین خبرها را در جام جم آنلاین بخوانید

رصد لیدرهای اغتشاشات با دوربین‌های خیابانی

پایگاه اطلاع رسانی فرماندهی امنیت سایبری سپاه پاسداران (گرداب) فیلمی منتشر کرده که نشان می‌دهد لیدرهای اغتشاشات به صورت هماهنگ دست به اغتشاش می زنند.

کد بالا را اسکن کنید

مواجه قایق های سپاه با ناوهای آمریکا

ویدئویی از جدیدترین مواجه قایق های تندروی سپاه با کشتی های جنگی آمریکا در تنگه هرمز را مشاهده کنید.

کد بالا را اسکن کنید

گل های دیدنی دروازه بانان در تاریخ

برخی از دروازه بانان موفق شده اند گل هایی را به ثمر برسانند و دیدنی ترین این گل ها در تاریخ لیگ برتر انگلستان را مشاهده می کنید.

کد بالا را اسکن کنید

وام فرزندآوری و شرایط پرداخت آن

تاکنون به پدران فرزندان متولد شده در سال ۱۴۰۰ به بعد، بیش از ۱۵ هزار میلیارد تومان تسهیلات پرداخت شده است.

کد بالا را اسکن کنید

کشف یک گروه خونی نادر جدید

دانشمندان دانشگاه بریستول و واحد خون و پیوند سرویس ملی سلامت انگلیس (NHSBT) یک گروه خونی نادر جدید کشف کرده‌اند.

کد بالا را اسکن کنید

درمان ساییدگی زانو توسط طب سنتی

یک متخصص طب سنتی در برنامه «انارستان» شبکه افق حضور پیدا کرد. او در این برنامه راهکارهای درمان ساییدگی زانو را بیان کرد.

کد بالا را اسکن کنید

www.jamejamonline.ir

جلد دوم

جلد دوم روزنامه جام‌جم شامل هشت صفحه، از مجموعه مطالبی در حوزه‌های رادیو، تلویزیون، رسانه، فرهنگ، هنر و البته سبک زندگی می‌شود.

روی خط کرونا

پایان موج هفتم کرونا

احتمالا باید موج هفتم را تمام‌شده تلقی کنیم؛ هر چند تا زمانی که همچنان موارد ابتلای تازه شناسایی می‌شوند و روزانه تعدادی از هموطنان‌مان جان عزیزشان را از دست می‌دهند، باید بدانیم موج هفتم آرام نگرفته است.

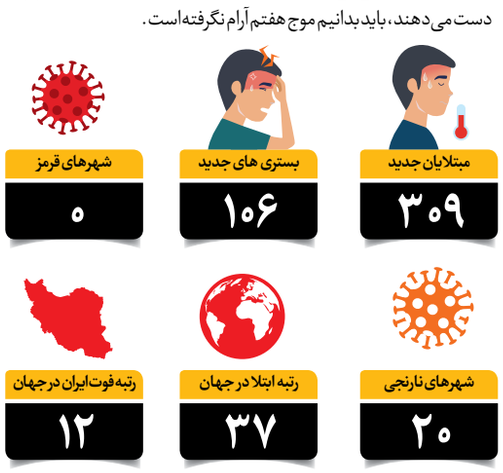

میزان فوتی های کرونایی در ۱۰ روز گذشته

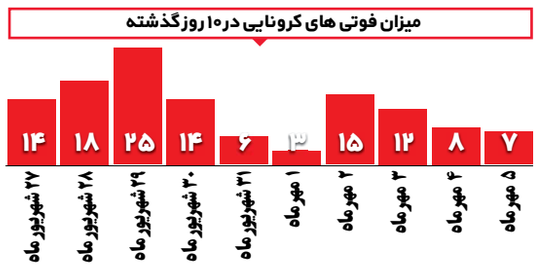

آگهی مزایده

مدیریت امور شعب
بانک کشاورزی در تهران بزرگ

شرح در صفحات ۱۵ و ۱۶

اطلاعیه

فراخوان ثبت‌نام نامزدهای نمایندگی
مدیران مسئول مطبوعات، خبرگزاری‌ها و پایگاه‌های خبری
در نوزدهمین دوره هیأت نظارت بر مطبوعات

م الف/ ۱۳۸۵۲۶۸/ ۲۵۳۴

شرح در صفحه ۴

جام جم آنلاین
آنلاین بخوانید، آنلاین دیده شوید

جدیدترین اخبار ایران و جهان در جام جم آنلاین
ورزشی، سیاسی، اجتماعی، اقتصادی و حوادث

instagram.com/jamejam.news
https://t.me/JamejamDaily
https://rubika.ir/JamejamDaily
http://twitter.com/jamejamCPI

jamejamdaily.ir
jamejamonline.ir